UNIVERSIDAD DE GRANADA

Facultad de Medicina

Presentación Alianza ArQus

17/02/2020

Movilidad

Presentación Alianza ArQus a cargo del Vicerrectorado de Internacionalización. Día 21 de febrero a las 13:30 horas en el Salón de Actos de la Facultad de Medicina

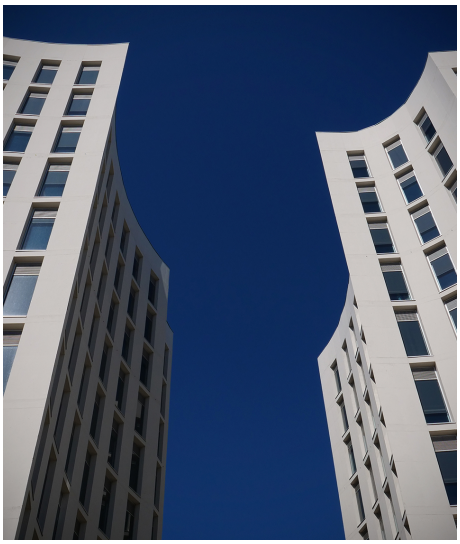

Copyright© 2024 Universidad de Granada